



Asociación Dirigentes de Empresa

LINEA DE POBREZA E INDIGENCIA

**MEDICION DE LA POBREZA
POR PERIODOS QUINCENALES**

PERIODO 01 al 15 de julio de 2010

BUENOS AIRES - MAR DEL PLATA - ROSARIO

LINEA DE POBREZA E INDIGENCIA

VALORES DE LA CANASTA BASICA ALIMENTARIA Y CANASTA BASICA TOTAL PERIODO 01 al 15 de julio de 2010

POR INDIVIDUOS

| LINEA DE POBREZA | | |
|-----------------------------------|-------------------|------------------------------|
| CANASTA BASICA TOTAL | POBREZA | INDIVIDUOS POBRES |
| \$ 843,24 | 35,5% | 14.235.681 |
| LINEA DE INDIGENCIA | | |
| CANASTA BASICA ALIMENTARIA | INDIGENCIA | INDIVIDUOS INDIGENTES |
| \$ 388,59 | 14,2% | 5.679.021 |

POR FAMILIAS

| LINEA DE POBREZA | | |
|-----------------------------------|-------------------|---------------------------|
| CANASTA BASICA TOTAL | POBREZA | HOGARES POBRES |
| \$ 2.883,89 | 35,5% | 4.313.843 |
| LINEA DE INDIGENCIA | | |
| CANASTA BASICA ALIMENTARIA | INDIGENCIA | HOGARES INDIGENTES |
| \$ 1.328,98 | 14,2% | 1.720.915 |

LINEA DE POBREZA E INDIGENCIA

VALORES DE LA CANASTA BASICA ALIMENTARIA Y CANASTA BASICA TOTAL PERIODO 01 al 15 de julio de 2010

| CANASTA BASICA ALIMENTARIA BUENOS AIRES | CANASTA BASICA ALIMENTARIA MAR DEL PLATA | CANASTA BASICA ALIMENTARIA ROSARIO |
|--|---|---------------------------------------|
| \$ 386,84 | \$ 383,62 | \$ 395,31 |
| LINEA DE INDIGENCIA | | |
| CANASTA BASICA TOTAL BUENOS AIRES | CANASTA BASICA TOTAL MAR DEL PLATA | CANASTA BASICA TOTAL ROSARIO |
| 839,45 | \$ 832,45 | \$ 857,83 |
| LINEA DE POBREZA | | |

INGRESOS NECESARIOS PARA UNA FAMILIA TIPO

| BUENOS AIRES | MAR DEL PLATA | ROSARIO |
|----------------------------|---------------|-------------|
| \$ 1.323,00 | \$ 1.311,97 | \$ 1.351,98 |
| LINEA DE INDIGENCIA | | |
| BUENOS AIRES | MAR DEL PLATA | ROSARIO |
| \$ 2.870,92 | \$ 2.846,97 | \$ 2.933,79 |
| LINEA DE POBREZA | | |

| | INTEGRANTE | EDAD | COEFICIENTE | INTEGRANTE | EDAD | COEFICIENTE |
|---|------------|--------------|-------------|------------|--------------|-------------|
| Se considera una familia compuesta por: | PADRE | 30 a 50 años | 1 | HIJO 1 | 13 a 15 años | 0,96 |
| | MADRE | 30 a 50 años | 0,74 | HIJO 2 | 7 a 9 años | 0,72 |

LINEA DE POBREZA E INDIGENCIA
PERIODO 01 al 15 de julio de 2010
COMPARACION INTERANUAL

| BUENOS AIRES | MAR DEL PLATA | ROSARIO |
|---------------|---------------|---------------|
| JULIO 2009 | JULIO 2009 | JULIO 2009 |
| \$ 262,60 | \$ 264,68 | \$ 271,68 |
| JULIO 2010 | JULIO 2010 | JULIO 2010 |
| \$ 386,84 | \$ 383,62 | \$ 395,31 |
| C B A | | |
| PROMEDIO 2009 | | PROMEDIO 2010 |
| \$ 266,32 | | \$ 388,59 |

| BUENOS AIRES | MAR DEL PLATA | ROSARIO |
|---------------|---------------|---------------|
| JULIO 2009 | JULIO 2009 | JULIO 2009 |
| \$ 593,48 | \$ 598,17 | \$ 614,01 |
| JULIO 2010 | JULIO 2010 | JULIO 2010 |
| \$ 839,45 | \$ 832,45 | \$ 857,83 |
| C B T | | |
| PROMEDIO 2009 | | PROMEDIO 2010 |
| \$ 601,89 | | \$ 843,24 |



VARIACION DE LA CANASTA BASICA ALIMENTARIA PERIODO 01 al 15 de julio de 2010

EVOLUCION DE LA CBA / CBT DURANTE EL AÑO 2010

| BUENOS AIRES | |
|----------------|-------|
| CBA | 24,2% |
| CBT | 20,2% |
| ACUMULADO 2010 | |

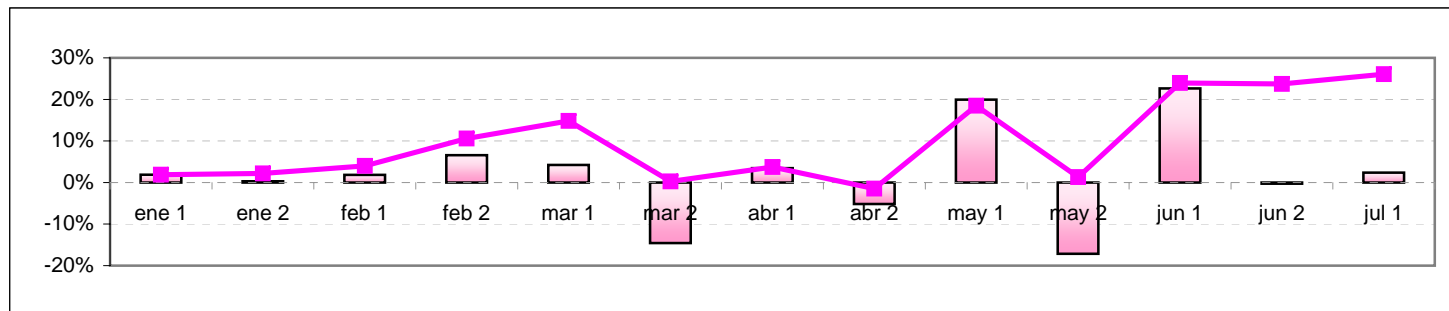

| MAR DEL PLATA | |
|----------------|-------|
| CBA | 28,1% |
| CBT | 23,7% |
| ACUMULADO 2010 | |

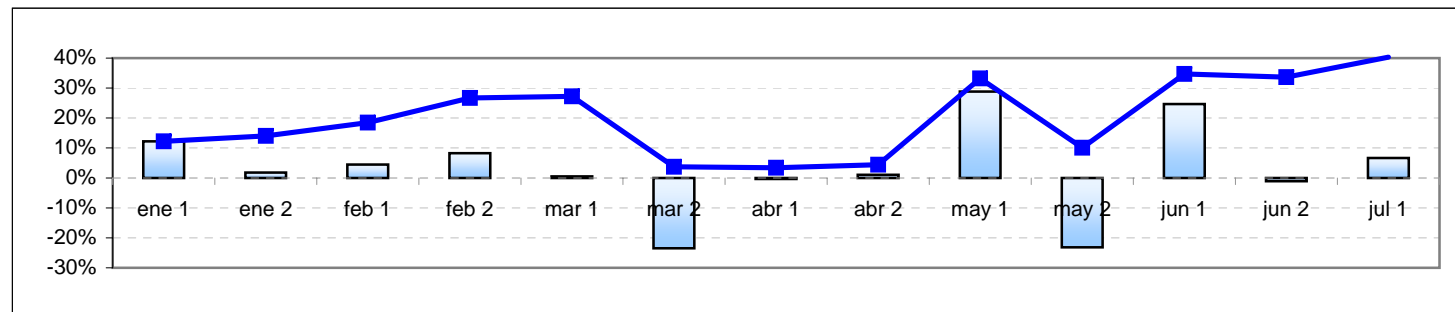

| ROSARIO | |
|----------------|-------|
| CBA | 21,1% |
| CBT | 17,2% |
| ACUMULADO 2010 | |

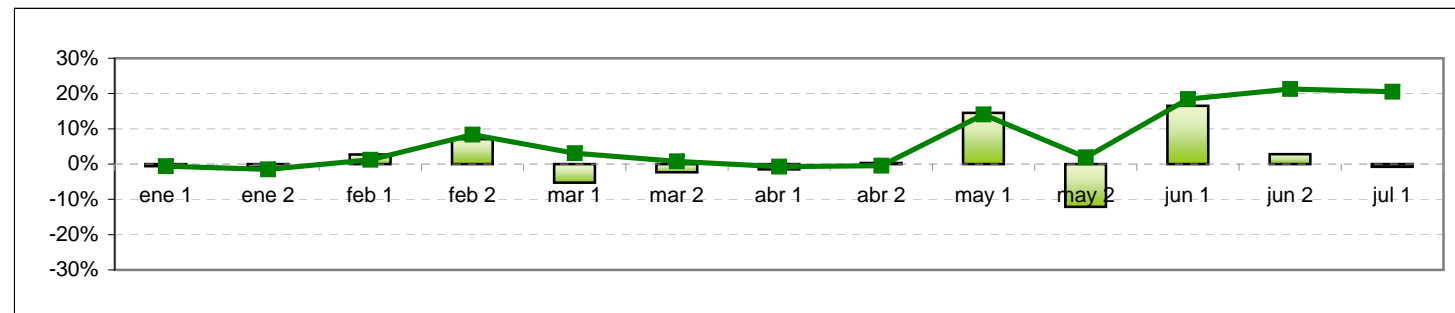

LINEA DE POBREZA E INDIGENCIA PERIODO 01 al 15 de julio de 2010

PORCENTAJE DE UN SALARIO MINIMO CONSUMIDO POR UNA CANASTA BASICA TOTAL

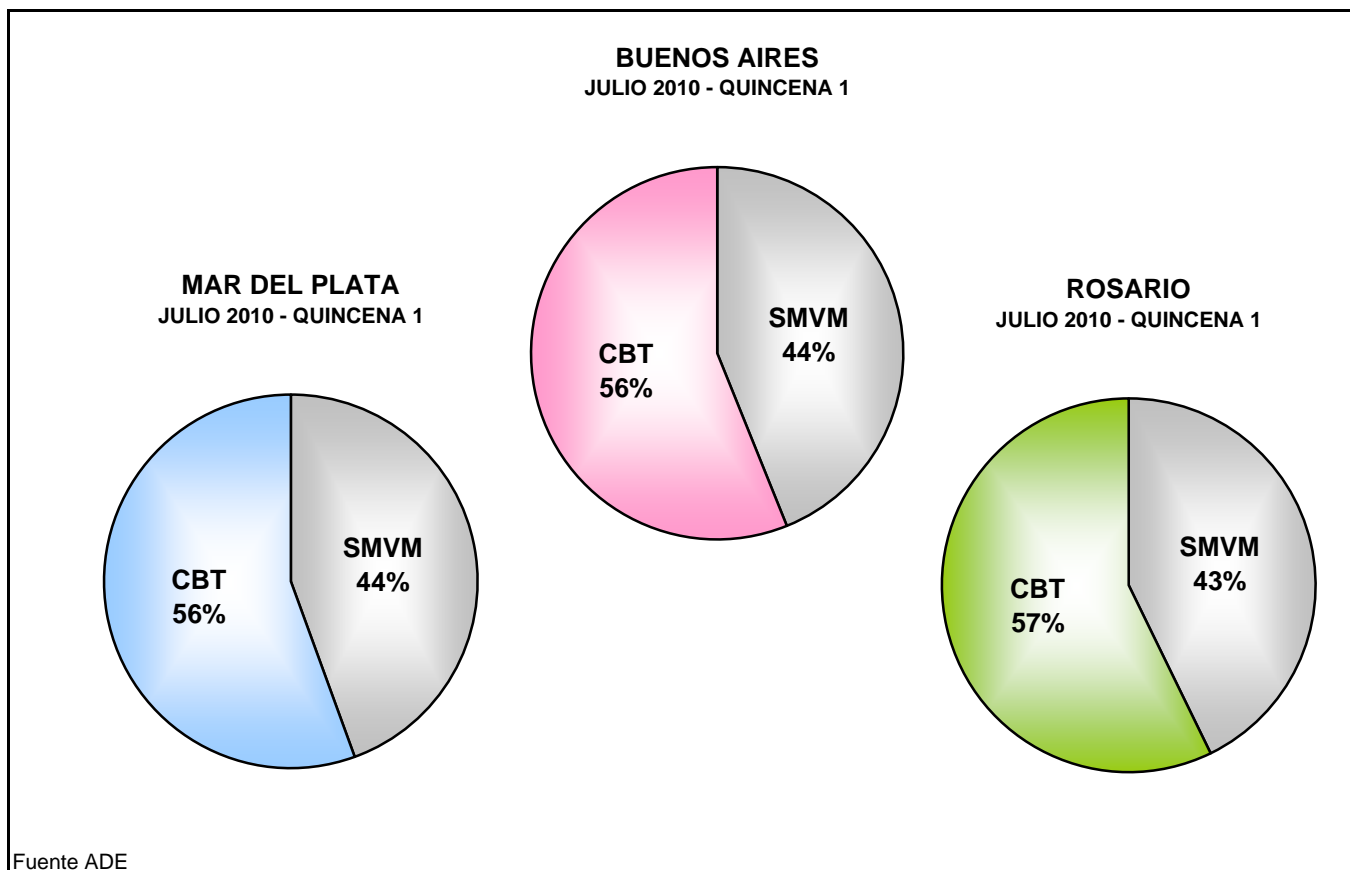

LINEA DE POBREZA E INDIGENCIA PERIODO 01 al 15 de julio de 2010

PORCENTAJE DE DOS SMVM CONSUMIDOS POR UNA CBT - FAMILIA TIPO

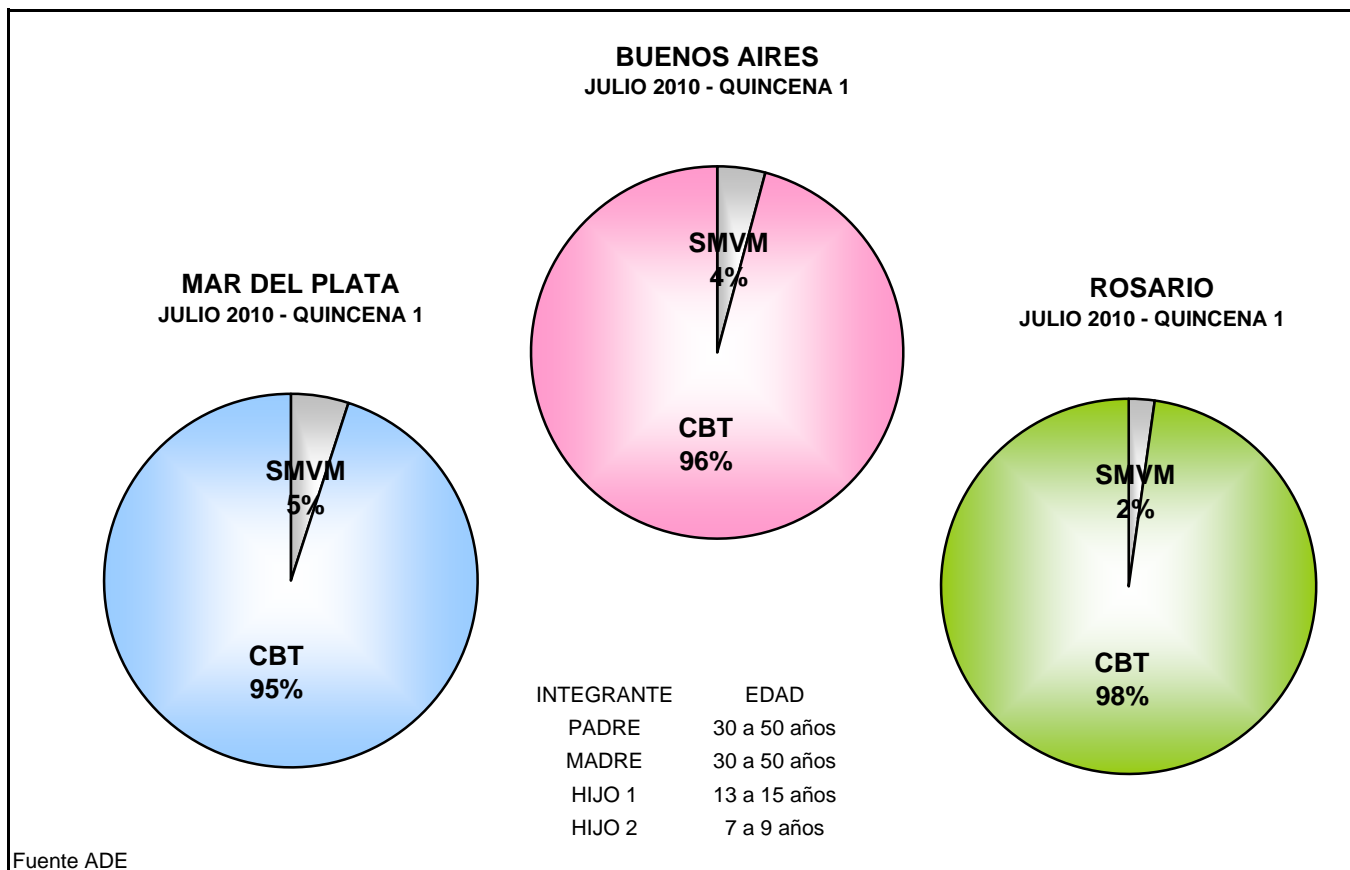

**LINEA DE POBREZA E INDIGENCIA
PERIODO 01 al 15 de julio de 2010
EVOLUCION QUINCENAL DE LA CBA Y CBT
(PARA UNA FAMILIA TIPO)**

